



CONFCOMMERCIO
IMPRESE PER L'ITALIA
ASCOM - ROVIGO



CONFCOMMERCIO
IMPRESE PER L'ITALIA
DA 70 ANNI VOCE ALLO STATO

BANDO BENI STRUMENTALI 2015

**A sostegno di investimenti innovativi e di ammodernamento delle MPMI
delle provincie di Venezia e Rovigo**

Riferimento Servizio Accesso al Credito:
Venturato Lucia-0425403535 – 3387065833
e-mail: amministrazione@ascomrovigo.it

Associazione delle Imprese, delle Attività Professionali e del Lavoro Autonomo
Confcommercio-Imprese per l'Italia della Provincia di Rovigo
45100 Rovigo – Viale del Lavoro, 4 – Tel. 0425 403511 – Fax 0425 403590 – C.F. 80005670296
E-mail: rovigo@confcommercio.it - Info: www.ascomrovigo.it



Web Telemaco Sportello Telematico

Per la spedizione di domande
"CONTRIBUTI ALLE IMPRESE"

Prima di presentare domande di contributo tramite lo sportello telematico, è necessario dotarsi con sufficiente anticipo delle abilitazioni e dell'hardware necessario per utilizzare il servizio.

1. registrarsi sul sito <http://registroimprese.it> e chiedere l'**abilitazione per "TELEMACO consultazione dati e invio pratiche"**;

2. **dotarsi di un dispositivo di firma digitale** (Carta Nazionale dei Servizi) e del relativo software per utilizzare il certificato di firma in esso contenuto.

Il dispositivo di firma digitale viene rilasciato dagli sportelli preposti del Registro delle Imprese delle Camere di Commercio oppure da uno qualunque degli altri Enti Certificatori accreditati dal Cnipa.

Presentazione Domanda di contributo telematica

Gli utenti accreditati allo sportello "Contributi alle Imprese" in Webtelemaco possono accedere direttamente alla compilazione della domanda telematica in base alle seguenti indicazioni:

- collegarsi al sito www.registroimprese.it
- compilare il Modello base della domanda seguendo il percorso Sportello Pratiche > Servizi e-gov > Contributi alle imprese > Crea modello (tipo "Richiesta Contributi") > Avvia compilazione
- procedere con la funzione Nuova che permette di creare la pratica telematica
- procedere con la funzione Allega che consente di allegare alla pratica telematica tutti i documenti obbligatori (firmati digitalmente) previsti dal Bando
- inviare la pratica

Corso e-learning

E' disponibile sul sito Infocamere - Formazione continua il corso e-learning "La pratica telematica - contributi alle imprese".

Il corso è gratuito previa registrazione nel sito: elearning.infocamere.it/login/index.php

ACCESSO

Gli utenti in possesso di **user-id** e **password** accedono a Telemaco collegandosi al sito internet:

www.registroimprese.it

Sportello Pratiche – Servizi e-gov – Contributi alle Imprese

registroimprese telemaco

Utente: TX024V SALDO GUIDA ESCI

VISURE, BILANCI E PROTESTI **SPORTELLO PRATICHE**

Home Ricerca Elenchi Variazioni Download Il Mio Conto I Miei Dati Altri Servizi

Benvenuto in Telemaco
Il servizio integrato per navigare sui dati della Camera di Commercio

Informazioni Utili

1 luglio 2008 | Novità Scheda Persona, Brevetti e Marchi

Del 1° luglio il servizio si arricchisce di importanti novità. Sarà possibile conoscere le cariche attualmente ricoperte da ogni persona (scheda cariche attuali), quelle rivestite in passato (scheda cariche cessate) oltre ad avere un panorama complessivo di tutte le cariche attraverso la scheda cariche. Sarà inoltre possibile ottenere un quadro riassuntivo di tutti i Marchi o Brevetti di un'impresa (scheda marchi o brevetti), strumento indispensabile per valutare uno degli assets strategici dell'impresa.

carico il tuo conto

Tariffa	0,00 €
Dritti	15,00 €

Mappe

MARCHE

GUIDA

registroimprese telemaco

VISURE, BILANCI E PROTESTI **SPORTELLO PRATICHE**

Home Pratiche Bilanci Software Invio pratica **Servizi e-gov**

Benvenuto in WebTelemaco
WebTelemaco è lo strumento di e-government indispensabile per la spedizione delle pratiche telematiche al Registro Imprese. Per informazioni sull'accesso al servizio consultare le informazioni sulle Pratiche con Ordini Professionali ed Associazioni di Categoria o le altre modalità di iscrizione disponibili presso la vostra Camera di Commercio.

registroimprese telemaco

VISURE, BILANCI E PROTESTI **SPORTELLO PRATICHE**

Sportelli Telematici | Spedisci Pratiche Telematiche | Manuale Imprese SE

Servizi di spedizione pratiche telematiche per l'e-Government

Il servizio di spedizione delle Pratiche da parte degli Sportelli Telematici è attivo da Lunedì al Venerdì dalle ore 8:00 alle 19:30 ed il Sabato dalle ore 8:00 alle 14:00. Al di fuori di questi orari è comunque possibile usufruire delle funzioni di preparazione ed invio delle Pratiche Telematiche che verranno acquisite dallo Sportello corrispondente alla successiva apertura.

Lista Sportelli Telematici Disponibili

- Pratiche e-gov
- Pratiche e-gov (Pratiche e-gov)
- Pratiche e-gov (Pratiche e-gov)
- Pratiche e-gov (Pratiche e-gov)
- Pratiche e-gov (Pratiche e-gov)
- Pratiche e-gov (Pratiche e-gov)
- Pratiche e-gov (Pratiche e-gov)
- Pratiche e-gov (Pratiche e-gov)
- Pratiche e-gov (Pratiche e-gov)
- Pratiche e-gov (Pratiche e-gov)

Come fare

La prima volta leggere

Informazioni Utili

Per qualsiasi problema inerente l'accesso e l'invio delle Pratiche Telematiche è disponibile un servizio di assistenza al numero 199 20 20 10, oppure inviando una mail all'indirizzo assistenza@registroimprese.it

E' possibile, senza autenticarsi, accedere ai vari link di utilità in alto a destra, Info, News, Guide, per informarsi sulle funzionalità del servizio.



Solo quando si desidera effettuare delle operazioni su pratiche telematiche (creazione, invio, consultazione) è necessario inserire la propria user-id e password.

"Info Camere"

User-id

Password

Copyright © 2009 Infocamere Secured by Esco
Versione 1.0.7

Digitare User-id e Password



LA PRATICA TELEMATICA C.E.R.C.

La **Pratica Telematica** consente di compilare una richiesta di contributo ed inviarla allo sportello camera le Contributi alle Imprese.

L'iter di invio telematico è il seguente:

- A. creazione del **modello base**
- B. apertura e predisposizione della **pratica telematica** (inserimento dati e allegati vari)
- C. invio allo **sportello telematico** "Contributi alle Imprese"

PROCEDURE PER LA COMPILAZIONE DELLA RICHIESTA DI CONTRIBUTI

Per compilare e inviare una **Pratica Telematica** riguardante la richiesta di contributi previsti da bandi camerati, si deve procedere con l'accesso alla funzione:

A. CREA MODELLO (fig. 1)

La funzione "**Crea Modello**" consente, attraverso la compilazione di un modello predisposto, di predisporre un file in formato **xml**, contenente tutte le informazioni utili per l'inoltro di una pratica.

(fig.1)

Pratica Telematica CERC versione 1.0.0

CERCATT Info Stato avanzamento pratica News Link utili Guida

Home Crea Modello Nuova Anzite Chiuse

Sede o unità beneficiaria: ricerca

CCIAA

Numero REA

Codice fiscale

Cerca

E' possibile effettuare la ricerca delle informazioni anagrafiche del Registro Imprese impostando la sigla della provincia della Camera di Commercio - **VE** - e inserendo il **Numero REA** o in alternativa il **Codice Fiscale**, per poi selezionare il bottone **CERCA**.

In caso di "**impresa con più localizzazioni**", il sistema evidenzia la lista delle localizzazioni con relativo indirizzo. E' possibile, pertanto, selezionare la sede locale d'impresa, oggetto dell'intervento, ubicata nella provincia di **Venezia**,

(fig. 2)

Pratica Telematica CERC versione 1.0.0

CERCATT Info Stato avanzamento pratica News Link utili Guida

Home Crea Modello Nuova Anzite Chiuse

Sede o unità beneficiaria: ricerca

CCIAA

Numero REA

Codice Fiscale

Cerca

Indirizzo	Localizzazione	Sede
INDUSTRIA S.P.A.	VIA CANTANO ALSSO, 132	ROSA VI
INDUSTRIA S.P.A.	VIA MARFIONE 8	BASSANO DEL GRAPPA VI
INDUSTRIA S.P.A.	VIA CANTANO ALSSO 132	ROSA VI
INDUSTRIA S.P.A.	VIA OMO, 45	ALTAVILLA VICENTINA VI
INDUSTRIA S.P.A.	VIA FIGAFETTA 4	BASSANO DEL GRAPPA VI

Selezionare il tipo di pratica che si vuole predisporre - Richiesta contributi

Selezionare Sportello di destinazione "Sportello contributi imprese" e poi cliccare sul tasto Avvia compilazione (fig. 3)

(fig. 3)

The screenshot shows a web application interface for 'Pratica telematica CIRC'. At the top, there are navigation buttons: Home, **Creazione pratica**, Nuova, Annulla, and Chiusa. Below this, there are two main sections:

- Sede o unità beneficiaria ricerca:** This section contains input fields for 'CCIAA' (with a dropdown menu), 'Numero REA', and 'Codice fiscale'. A 'Cerca' button is located to the right of these fields.
- Sportello di destinazione:** This section has a dropdown menu and a 'Selezionare il tipo pratica' button. Below it, there is another dropdown menu and a 'Selezionare lo sportello di destinazione' button, with an 'Avvia compilazione' button at the bottom right.

Selezionare Bando di riferimento e procedere con la compilazione di tutti i campi obbligatori (fig. 4 e 5).

(fig. 4)

The screenshot shows the 'Richiesta Contributi' form in the 'Pratica telematica CIRC' application. The form includes the following fields:

- Sportello di destinazione:** Infoformare - Sportello Contributi Imprese (CERCSPOR) - vicenza
- Bando *:** BANDO FIERE - L'OME BRESCIA
- Totale spese dichiarate al netto dell' I.V.A. *:** Input field with a '00' button.
- Importo contributo richiesto *:** Input field with a '00' button.
- Manifestazioni e fiere:** Input field with a search icon.

A dropdown menu is open over the 'Sede o unità beneficiaria ricerca' section, displaying a list of entries with columns for 'Sede o unità beneficiaria ricerca', 'Numero REA', 'Codice fiscale', 'Denominazione', 'Comune', and 'Indirizzo'. The first entry is 'MILANO - Fiera del Picco di Milano'.

(fig. 5)

Provincia Comune

Indirizzo Cap

Telefono

E-mail

Modaltà pagamento

Tipo pagamento *

Imposta di bollo virtuale

L'impresa dichiara di appartenere ad una delle categorie esenti dal versamento dell'imposta di bollo ai sensi del D.P.R. 642 del 26.10.1972.

OSI GIK

Allegati

Dichiarazione agli effetti fiscali

Dichiarazione sostitutiva

Note

DATA E NUMERO FINANZIAMENTO - BANDI PER L'ACCESSO AL CREDITO (fig. 6)

Finanziamento	
Numero * <input type="text"/>	Data * <input type="text"/>

I dati relativi al Finanziamento (fig. 6) vengono visualizzati nel modello della pratica solo se la pratica telematica è relativa ad un bando per l'accesso al credito.

SCARICA MODELLO BASE

Dopo aver compilato il Modello Base è necessario salvarlo in formato .xml attivando la funzione **Scarica Modello Base (fig. 7)** e firmarlo digitalmente, ottenendo in questo modo un file con estensione .p7m.

Al termine del "download completato" cliccare sul tasto **Chiudi** e attivare la funzione **"Nuova Pratica"**,

(fig. 7)

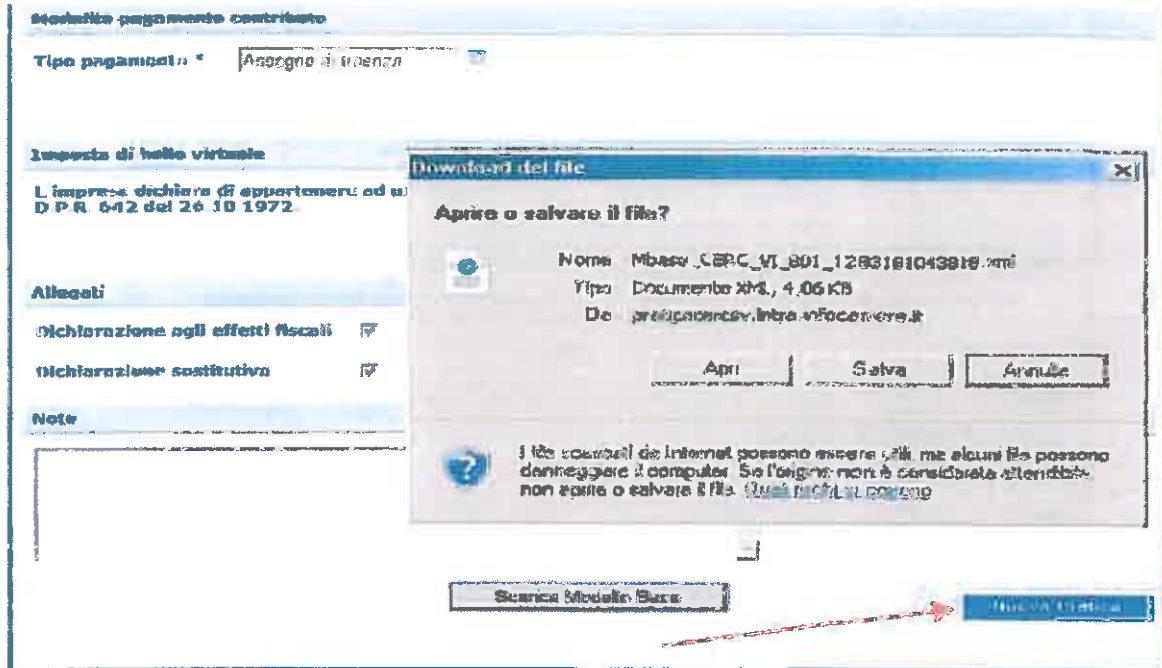

A questo punto si visualizza la maschera per l'apertura della nuova pratica con i dati identificativi del soggetto già valorizzati (fig. 8).

(fig. 8)

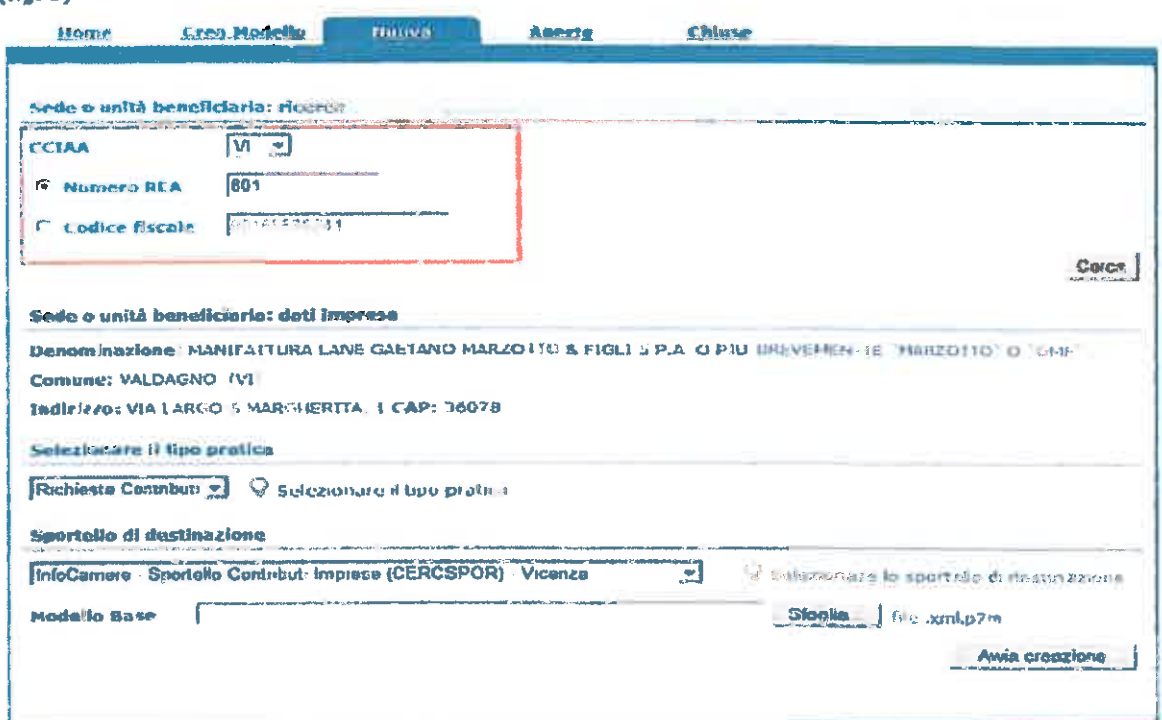

B. INSERIMENTO DATI E ALLEGATI

SCHEDA DETTAGLIO

Cliccando su "Avvia creazione" si accede direttamente alla "Scheda Dettaglio" della pratica creata (fig. 9).

(fig. 9)

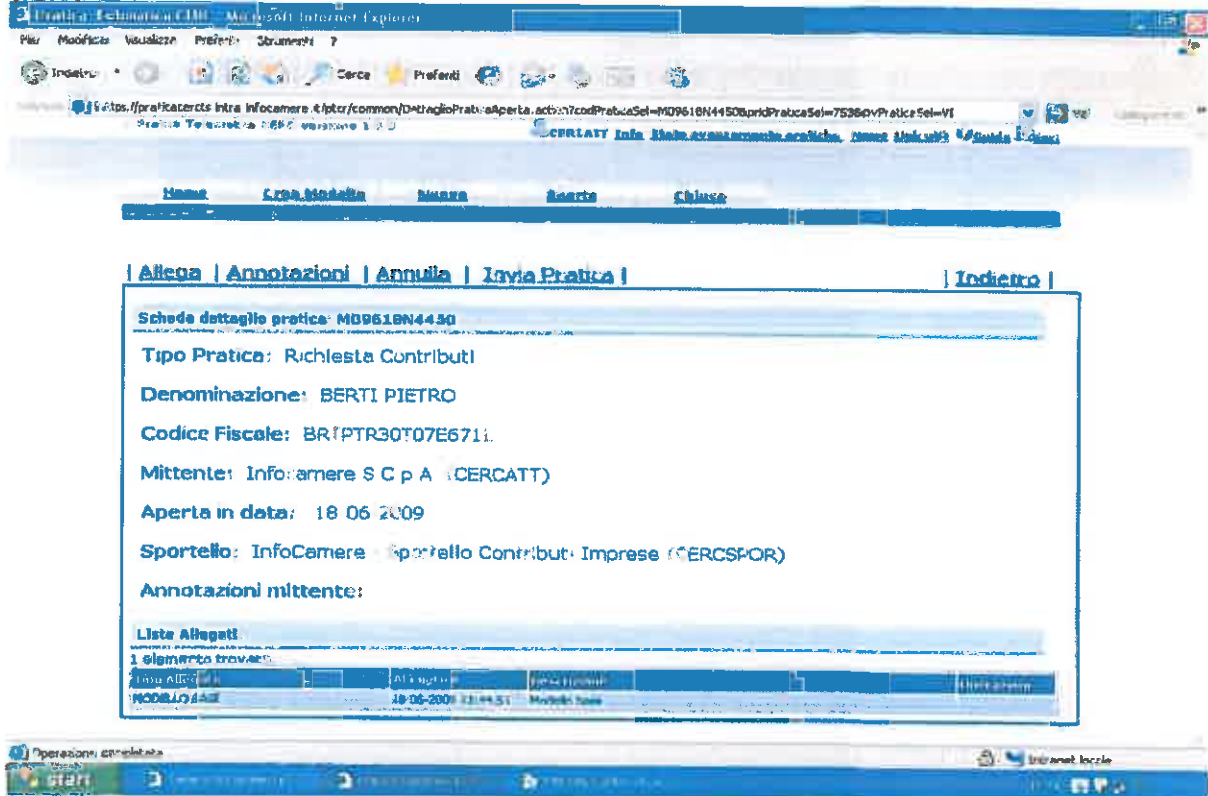

Nella **Scheda dettaglio** è possibile utilizzare:

- la funzione **Allega**: consente di allegare alla pratica tutti i documenti necessari, da firmare preventivamente digitalmente;
- la funzione **Annotazioni**: consente di scrivere all'interno della pratica eventuali note da comunicare all'ufficio camerale;
- la funzione **Invia Pratica**: permette di spedire la pratica telematica allo Sportello selezionato precedentemente.

ALLEGATI

Selezionando il tasto **Sfoggia** è possibile richiamare i file firmati digitalmente da allegare; nel campo "descrizione" inserire il nome del documento, nel campo Codice documento selezionare il codice di riferimento utilizzando l'apposita finestra (**fig. 10**).

Selezionare poi il tasto **Allega e continua** fino all'esaurimento della documentazione.

Infine, per concludere la pratica, selezionare il tasto **Allega e termina** (**fig. 11**).

(fig. 10)

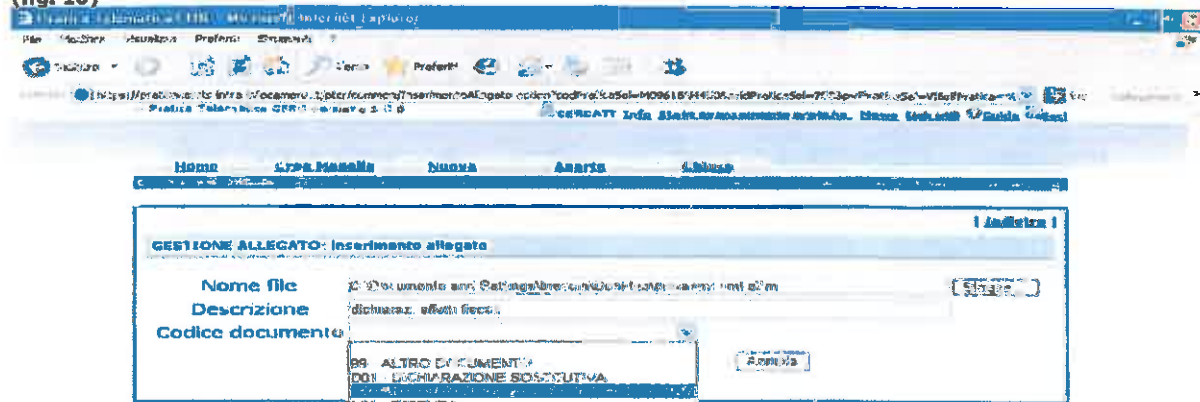

(fig. 11)

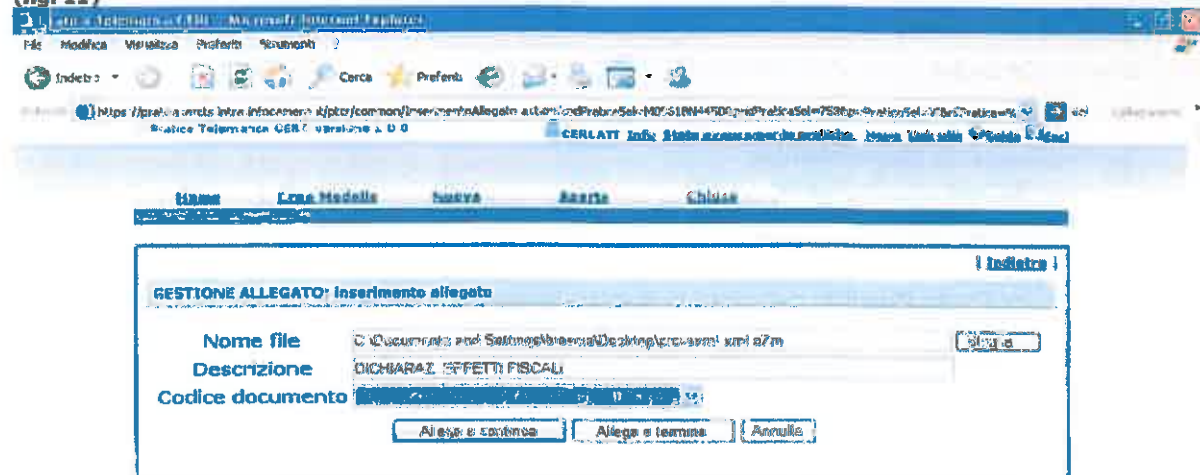

C. TRASMISSIONE DELLA PRATICA

Prima di inviare la pratica è opportuno verificare che tutta la documentazione sia stata allegata e firmata digitalmente.

Selezionando la funzione **Invia Pratica** e confermando l'invio della stessa (**fig. 12**), si procede alla trasmissione della pratica allo sportello contributi della Camera di Commercio di Venezia.

Da questo momento si potrà visualizzare la pratica nella lista delle pratiche **chiusure**.

(fig. 12)

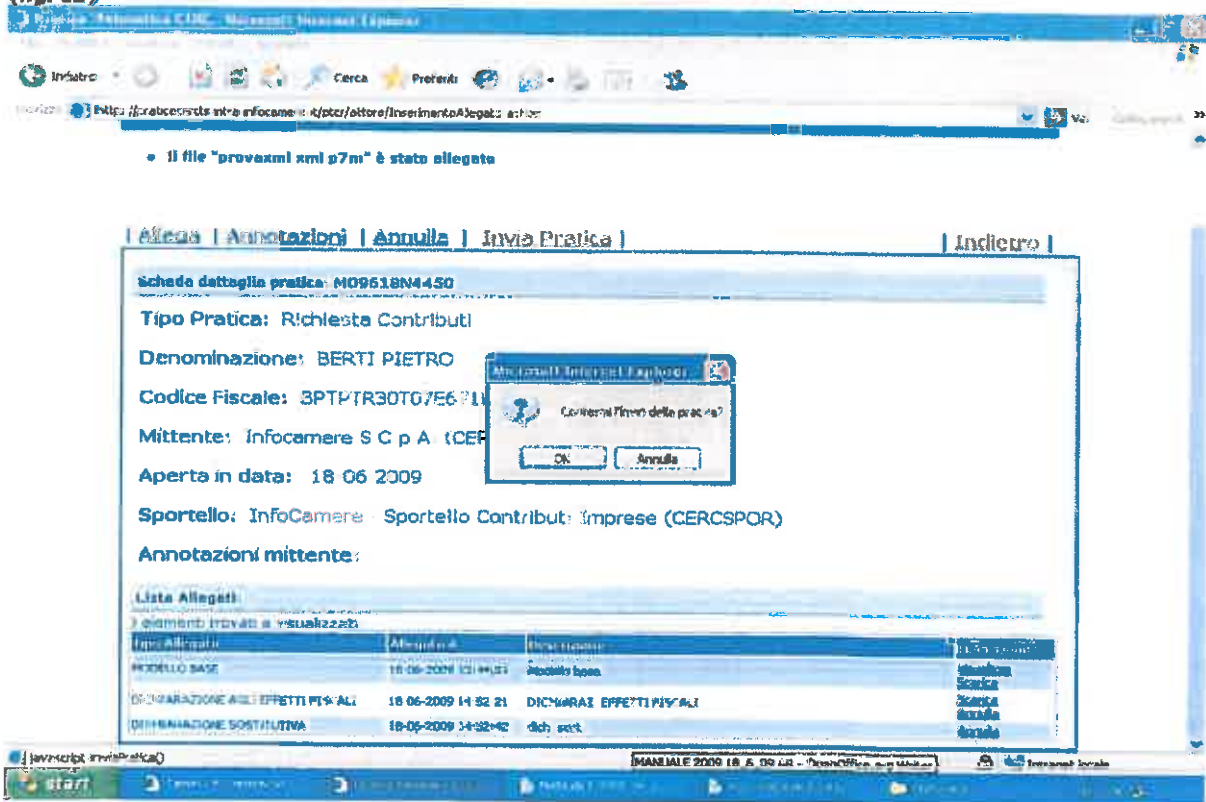

STATO E DETTAGLI DELLA PRATICA TELEMATICA

"APERTE"

La funzione "Aperte" (fig. 13) presenta tutte le pratiche inserite dall'utente, predisposte per l'invio allo Sportello di destinazione.

(fig. 13)

Codice Pratica	Tipo Pratica	Codice Fiscale	Denominazione	Sportello	Aperta
M0952000033	Richiesta Contributi	00345970248	TRIVENETA S.P.A.	VICENZA	29-05-2009
M0952201222	Non Disponibile	80000730244	SOCIETA' A R.L. CITTADELLA	---	22-05-2009
M09520000313	Richiesta Contributi	00182070243	TECNICARREDO DI MARTIN FERDINANDO & C	VICENZA	20-05-2009
M0951903239	Richiesta Contributi	00182070243	TECNICARREDO DI MARTIN FERDINANDO & C	VICENZA	19-05-2009
M0951802416	Richiesta Contributi	DL8BRN4C24F922Y	DAL BARCO BRUNO	VICENZA	19-05-2009
M0951802135	Non Disponibile	ZT1N7N45805H36 IN	ZOTTI ANTONIO	---	18-05-2009
M0951902354	Richiesta Contributi	00149900243	SOCIETA' COOPERATIVA FRA MURATORI E MANOVALI IN VICENZA S.C.A.R.L. - IN LIQUIDAZI	VICENZA	14-05-2009
M0951200908	Non Disponibile	00149900243	SOCIETA' COOPERATIVA FRA MURATORI E MANOVALI IN VICENZA S.C.A.R.L. - IN LIQUIDAZI	VICENZA	12-05-2009
M0951102521	Non Disponibile	00149900243	SOCIETA' COOPERATIVA FRA MURATORI E MANOVALI IN VICENZA S.C.A.R.L. - IN LIQUIDAZI	VICENZA	11-05-2009
M0951101491	Non Disponibile	00149900243	SOCIETA' COOPERATIVA FRA MURATORI E MANOVALI IN VICENZA S.C.A.R.L. - IN LIQUIDAZI	ENNA	11-05-2009

E' possibile utilizzare dei filtri di ricerca (fig. 14) per ordinare le pratiche:

(fig. 14)

Codice Pratica	Tipo Pratica	Codice Fiscale	Denominazione	Sportello	Aperta
M0952000033	Richiesta Contributi	00345970248	TRIVENETA S.P.A.	VICENZA	29-05-2009
M0952201222	Non Disponibile	80000730244	SOCIETA' A R.L. CITTADELLA	---	22-05-2009
M09520000313	Richiesta Contributi	00182070243	TECNICARREDO DI MARTIN FERDINANDO & C	VICENZA	20-05-2009
M0951903239	Richiesta Contributi	00182070243	TECNICARREDO DI MARTIN FERDINANDO & C	VICENZA	19-05-2009
M0951802416	Richiesta Contributi	DL8BRN4C24F922Y	DAL BARCO BRUNO	VICENZA	19-05-2009
M0951802135	Non Disponibile	ZT1N7N45805H36 IN	ZOTTI ANTONIO	---	18-05-2009
M0951902354	Richiesta Contributi	00149900243	SOCIETA' COOPERATIVA FRA MURATORI E MANOVALI IN VICENZA S.C.A.R.L. - IN LIQUIDAZI	VICENZA	14-05-2009
M0951200908	Non Disponibile	00149900243	SOCIETA' COOPERATIVA FRA MURATORI E MANOVALI IN VICENZA S.C.A.R.L. - IN LIQUIDAZI	VICENZA	12-05-2009
M0951102521	Non Disponibile	00149900243	SOCIETA' COOPERATIVA FRA MURATORI E MANOVALI IN VICENZA S.C.A.R.L. - IN LIQUIDAZI	VICENZA	11-05-2009
M0951101491	Non Disponibile	00149900243	SOCIETA' COOPERATIVA FRA MURATORI E MANOVALI IN VICENZA S.C.A.R.L. - IN LIQUIDAZI	ENNA	11-05-2009

"CHIUSE"

La lista pratiche "Chiuse" (fig. 15) evidenzia le pratiche inviate allo Sportello.

(fig. 15)

Home Crea Modello Nuova Aperte Chiuse							
Ricerca pratica							
Filtro <input type="text" value="nessun filtro"/>		Valore <input type="text"/>		<input type="button" value="Cerca"/>			
Lista Pratiche Chiuse:							
904 elementi trovati, visualizzati da 1 a 10. Pagina Prima/Precedente 1 2 3 4 5 6 7 8 9 10 Successive/Ultima							
Codice Pratica	Tipologia	Codice Fiscale	Denominazione	Sportello	Spedito	Stato	Istruttoria
00152650248	Richiesta Contributi	00152650248	LATTERIA SOCIALE S ANTONIO ABATE DI CARRE' S C A R L	VICENZA	28-05-2009	Aperta	Chiusa con esito positivo
00152650349	Richiesta Contributi	00152650349	LATTERIA SOCIALE S ANTONIO ABATE DI CARRE' S C A R L	VICENZA	23-05-2009	Respinta	
0016730242	Presentazione	0016730242	PANICOLA IN DI REPLICAZION LORENZES ALDO S N C	VICENZA	28-05-2009	Aperta	Chiusa con esito positivo
00166330180	Richiesta Contributi	00166330180	FRANCO L DI ARTO 2	VICENZA	27-05-2009	Respinta	
00149970248	Richiesta Contributi	00149970248	TRIVENETA S P A	VICENZA	26-05-2009	Annullata	
00349970248	Richiesta Contributi	00349970248	TRIVENETA S P A	VICENZA	25-05-2009	Aperta	Chiusa con esito positivo
0025520245	Presentazione	0025520245	SUPERMERCATI VICENTINI DI POSEPP LODOVICO B C S N C	VICENZA	25-05-2009	Aperta	Chiusa con esito negativo
00349970248	Richiesta Contributi	00349970248	TRIVENETA S P A	VICENZA	25-05-2009	Aperta	Chiusa con esito positivo
00163340243	Presentazione	00163340243	EMPORIO DEL COLORE S P A	VICENZA	25-05-2009	Aperta	Chiusa con esito negativo
00163340243	Presentazione	00163340243	EMPORIO DEL COLORE S P A	VICENZA	25-05-2009	Aperta	Chiusa con esito negativo

La domanda inserita viene identificata da un **Codice Pratica alfanumerico**.

Questo codice sarà il riferimento della domanda da utilizzare in sede di rendicontazione.

Per ogni domanda viene evidenziato, oltre al Codice Fiscale e Denominazione dell'impresa, la Tipologia della stessa, la data in cui è stata **Spedita** e lo **Stato** di avanzamento della pratica presso lo Sportello (aperta, respinta, annullata, chiusa).

